

شركة ابن زهر

إدارة الأمن الصناعي

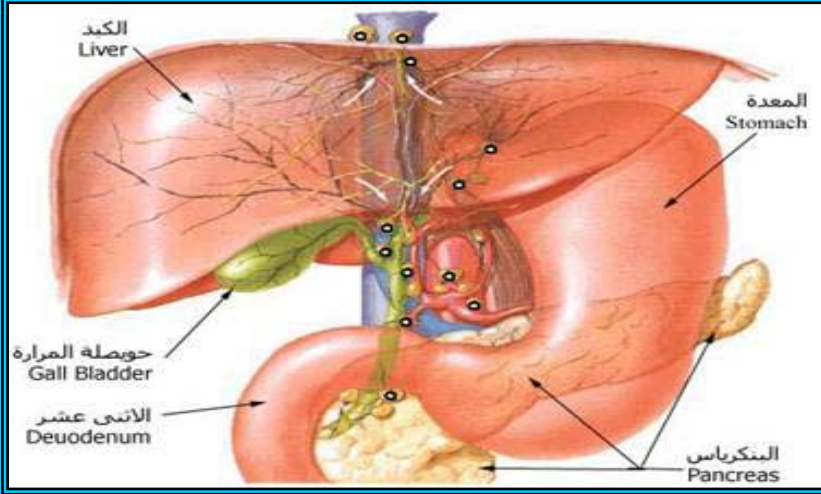

# كبدك

# مصنع حياتك

كيف نحمية من :

## التهاب الكبد الفيروسي B

اعداد : طبيب الشركة

د : نصر عدوان

ابن زهر  
ibn zahr

IZ CLINIC

سابك  
sabc

# التحارب الكبد الفيروسي (B) Hepatitis

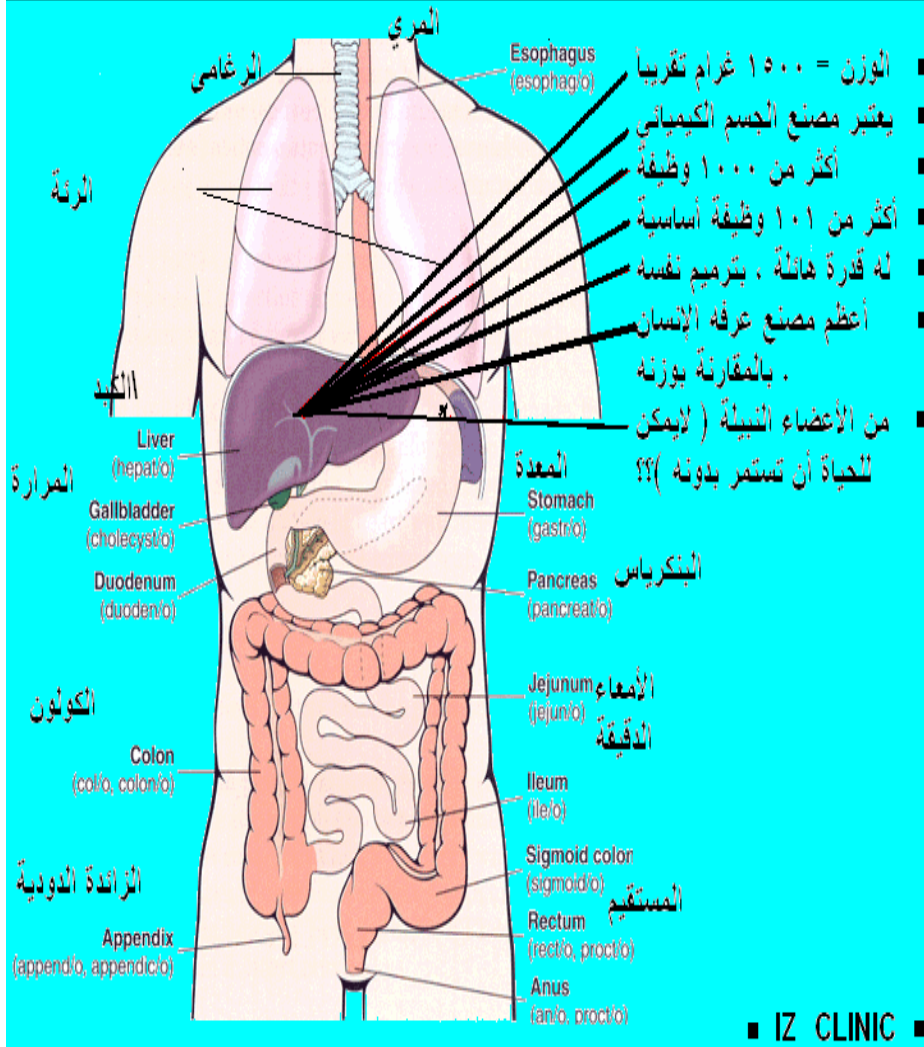

## يجب أن تعلم؟؟

- أن فيروس التهاب الكبد (ب)، أكثر قوة للعدوى من فيروس ( ) .
  - في أمريكا يصاب **300.000** إنسان كل سنة، **يموت 6.000** سنويا كنتيجة للمرض .
  - (وللأسف الشديد ) يوجد في المملكة، **أكثر من مليون مصاب** ، أو ناقل للمرض؟
  - بوجود لقاح فعال، وآمن منذ ١٩٨٢ م . تم اعطاء أكثر من ٢ مليار / حقنة منه، في العالم.
  - في عام ٢٠٠٧ ( بمشيئة وعون الله ) ، سيتم **تطعيم جميع منسوبى شركة**
- ابن زهر والتأكيد على تطعيم ذويهم أيضاً.**
- أن إصابة جديدة ، لأي منسوب ، أو مواطن ، أو إنسان لا تقدر بثمن .
  - ✓ **أن حملة الشركة ( بعون الله ) قد بدأت ، للوقاية من هذا المرض الخطير .**

يعتبر من أهم مسببات التهاب الكبد الحاد والمزمن في المنطقة العربية .

❖ كيفية انتقال العدوى :

من الشخص أو حامل الفيروس إلى السليم ، عن طريق الاحتكاك أو التماس بدم أو لعاب أو أي سائل من جسم الشخص المريض.

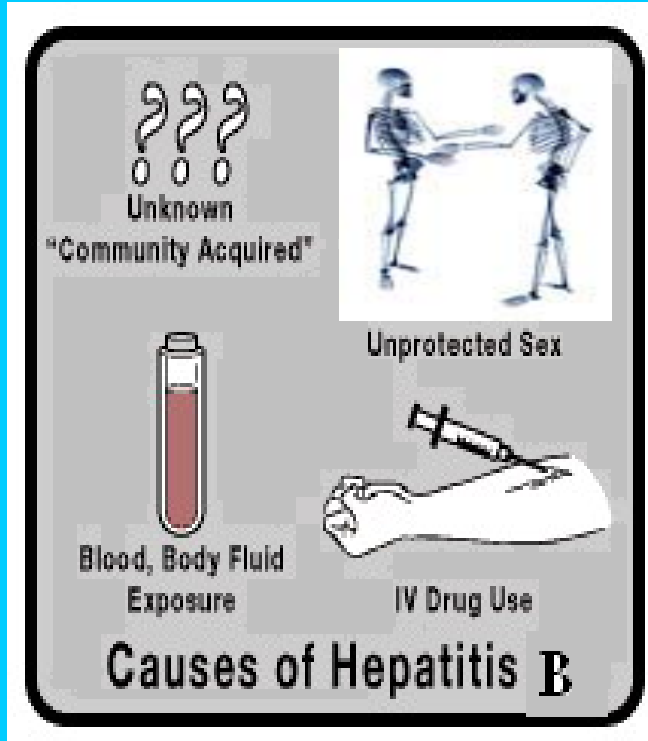

:

- **الممارسة الجنسية** ، مع شخص مصاب. (شائع)
- **أدوات علاج الأسنان** ، الغير معقمة بشكل جيد. (شائع)
- **موس الحلاقة** ، لشخص مصاب بالتهاب الكبد. (شائع)
- **نقل دم ملوث بالفيروس** ، (نادر جداً حالياً).

➤ يمكن أن تنتقل العدوى بالفيروس للعاملين الصحيين ، أو منهم . (اثناء الحوادث )

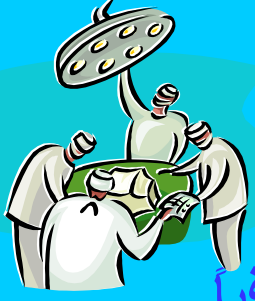

➤ من الام المصابة بالفيروس إلى الطفل اثناء الولادة أو الرضاعة .

➤ و حالياً ، تعتبر الحجامة ، بأيد غير مؤهلة ، وغير معقمة تماماً، خطراً اضافياً.

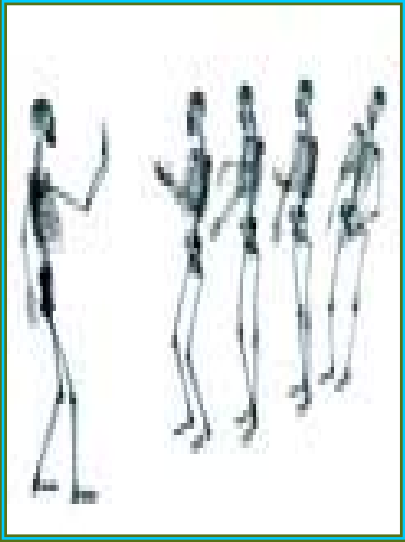

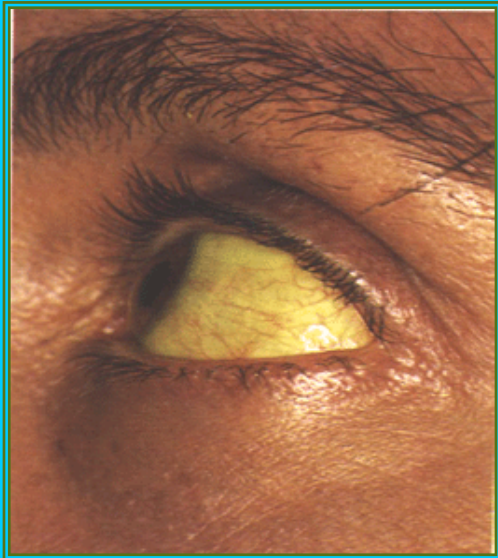

( - )

%

\_\_\_\_\_

\_\_\_\_\_

.( )

.( )

.( )

-(

)

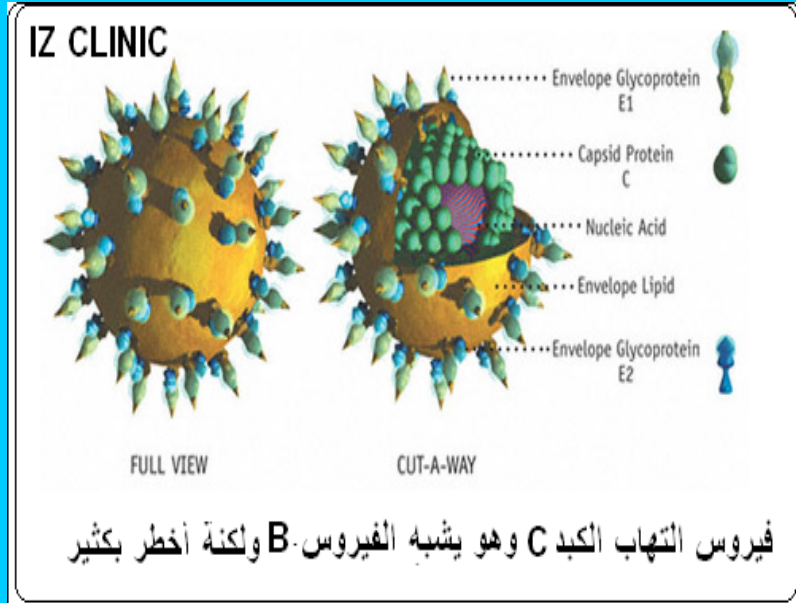

❖ لا تنتقل العدوى بفيروس التهاب الكبد :

بمصافحة أو معانقة الشخص المصاب بالمرض  
أو حامل الفيروس أو الجلوس بجانبه ،

❖ ما المقصود بـ (حامل الفيروس)؟؟ :

يقصد بحامل الفيروس، الشخص الذي سبق له أن  
أصيب بالفيروس ولم يستطع التخلص منه، ويمكن  
أن يكون حامل الفيروس مريضا أو لا تبدو عليه  
اعراض المرض،

ويعتبر مصدر خطر للأشخاص المحيطين، ولذلك لا بد من تنبيههم إلى ذلك وخاصة :

✓ عند الزواج، لأنه ينتقل عن طريق الجماع، ويمكن منع الإصابة بأخذ اللقاح .

✓ وكذلك إخبار الفريق الصحي وخاصة **طبيب الأسنان**، وعند وجود الجروح النازفة.





❖ تتطور الإصابة لدى ١٠-٢٠ % الى حالة التهاب كبد مزمن .

❖ يمكن ألا يعاني المصاب بالتهاب الكبد المزمن في بداية الامر من أية أعراض .

❖ مع تقدم المرض يمكن أن تظهر اعراض تليف الكبد وهذا يحدث عندما يموت الكثير من خلايا الكبد، ويعجز الكبد عن تعويضها،

❖ ومن الاعراض التي يصاب بها في المراحل المتقدمة :

➤ نقص في الوزن + تعب عام وإرهاق .

➤ يرقان (شديد) + غثيان وقيء

➤ ضعف الشهية + حبن (سوائل في البطن)

❖ يتطور تليف الكبد في بعض الاحيان ويصاب ،

بفشل الكبد ( قصور كبدى ) ، وأحيانا بسرطان الكبد .



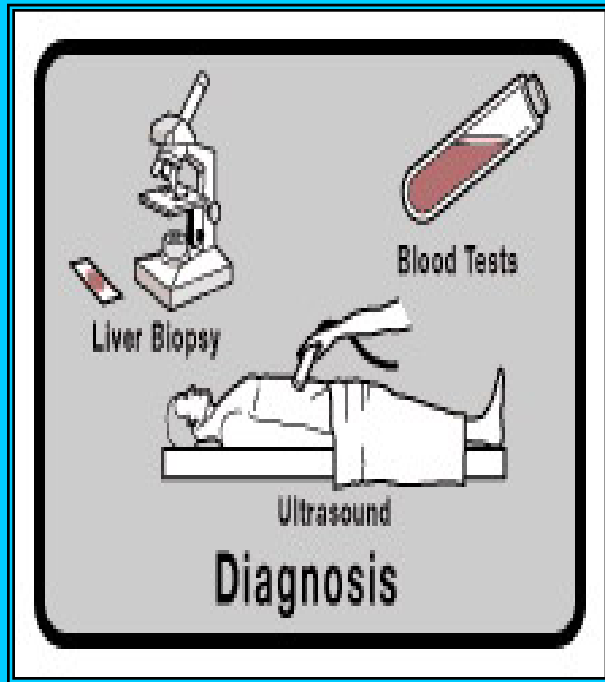

\_\_\_\_\_

\_\_\_\_\_ ☐

.



. ( )

\_\_\_\_\_ ☐

.



.PMC

A 3D coordinate system with three axes: a horizontal x-axis, a vertical y-axis, and a diagonal z-axis. A point is located in the 3D space, and its projections onto the three axes are indicated by dashed lines. The axes are labeled x, y, and z.

## Treatment :

- بالراحة التامة في بداية المرض وبتجنب الاطعمة الدهنية والغنية بالبروتينات.....
- الامتناع عن كل ما يؤذي الكبد (كحول،منومات،مخدرات أدوية ....)

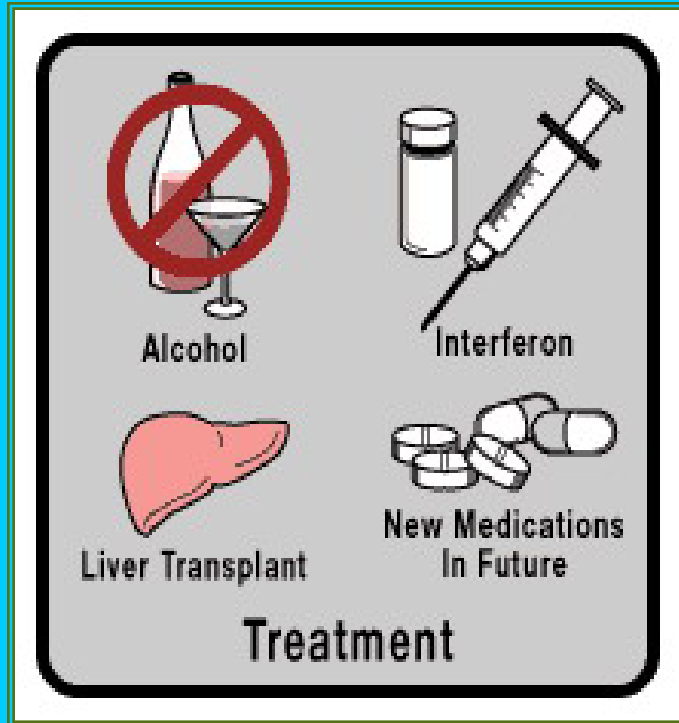

- جرعات منتظمة من عقار مضاد للفيروسات ،  
يسمى ( انترفيرون interferon ) ،  
حقن عضلية ، لمدة يقررها الطبيب المعالج .
- علاجات أخرى مساعدة ، حسب الحالة ...
- أما في الحالات المتقدمة يمكن إجراء زراعة للكبد.

شركة ابن زهر



IZ CLINIC

يمكن الوقاية بإذن الله من التهاب الكبد الفيروسي (ب) :

بالتطعيم ضد الفيروس المسبب للمرض،

✓ التطعيم آمن وليس له آثار جانبية.

✓ يعطى جرعة أولى ،و الثانية بعد شهر ، والثالثة بعد

ستة اشهر ،أما بالنسبة للأطفال فهو ،ضمن التطعيم الأساسي . 0---1m-----6month

✓ يعطي مناعة بنسبة عالية جدا، مدى الحياة ،لأكثر من ٩٥ %.

أنصح وبشدة بالحصول عليه ، فهو متوفر في جميع المراكز والمستوصفات،

والمستشفيات المتعاقد معها .

(بإذن الله) عيادة الشركة ، ستتابع جميع المنسوبين،للتأكد من النتائج .